注意
本資料は取り付け先について保証するものではございません。 ご購入者様での参考資料としてください。
マイナーチェンジ、本資料作成の基となった情報の誤り、などによりコネクタの位置、配線色等が実車
と異なっている可能性がございます。
取り付けに際しては、必ず実車で説明書記載のタイミングで電圧が出力されていることをテスターにて確認願います。
本資料を基に装着し、装置あるいは車両部品の破損が発生しても製作者では一切保証できませんので予めご了承願います。

結線情報

THZD-01適合車両						
装置から出ている配線			車側への結線場所			
	配線名称	配線色	コネクタ番号	コネクタ色	結線先位置	結線先配線色
本体	ボディーアース	黒	ボディー金属部へ接続			
	ACC	赤	ナビ裏または、シガーライターソケット、ヒューズBOXからACC電源を分岐してください。			
	ハザードスイッチ信号線	青	D32	乳白色	2番（オートエアコン仕様）	緑＋橙
			D31	乳白色	9番（マニュアルエアコン仕様）	緑＋橙
	ハザードスイッチ イルミ信号線　スイッチ側	茶	D73	乳白色	21番（オートエアコン仕様） 切断後のスイッチ側　※1	緑
			D31	乳白色	7番（マニュアルエアコン仕様） 切断後のスイッチ側　※1	緑
	ハザードスイッチ イルミ信号線　車両側	黄	D73	乳白色	21番（オートエアコン仕様） 切断後の車両側　※1	緑
			D31	乳白色	7番（マニュアルエアコン仕様） 切断後の車両側　※1	緑
	リバースポジション信号線	橙	BD1	乳白色	19番（助手席足元）	黄
	ウインカーランプ信号線	緑	イB	乳白色	31番（J／B内コネクタ）　または、任意 のウインカーランプから分岐してください	緑＋黄
	増設スイッチ用配線1	紫	市販のスイッチに接続してください。極性はありません。 スイッチは”押している間だけオン”となるものを接続ください。			
	増設スイッチ用配線2	紫				

※1　：　ハザードスイッチのみではなくヒーターコントロール全体のイルミネーションが点滅します。
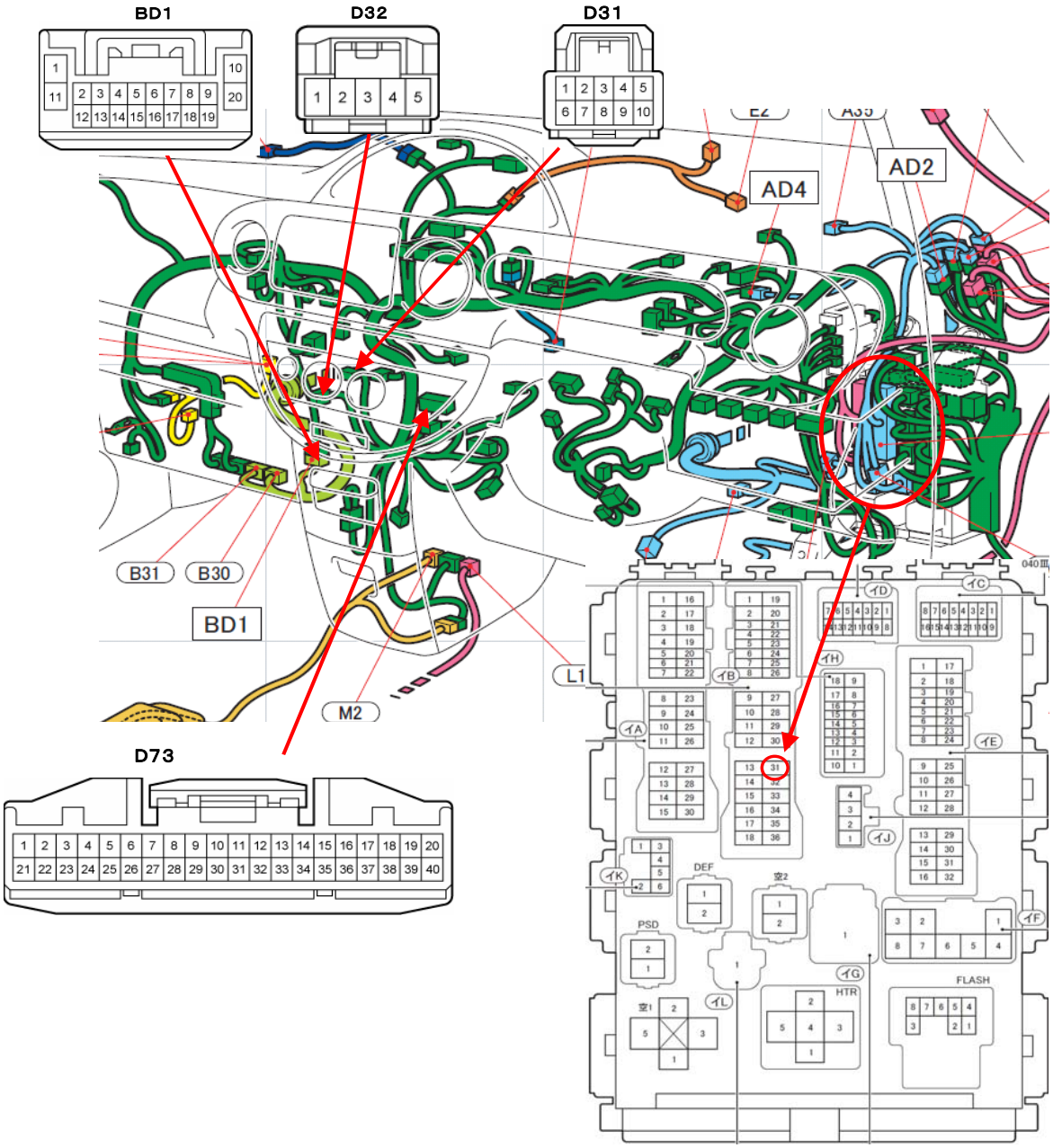
下記のコネクタ図は正面からの俯瞰図となります。配線側から見たら鏡面配置となります。